Gazette de decembre

119 Bridge club de l'Aunis décembre 2023

Commençons par l'événement important du mois !

Repas de Noël

Est-il besoin de rappeler que l'inscription est obligatoire, accompagnée du règlement de 30€. La liste est épinglée au club.

Sur les tables vous avez eu des petits cartons pour noter votre nom, vous mettez ce dernier, ainsi que votre chèque, dans la pochette qui sert à noter votre numéro de licence et à recevoir votre ticket lors des tournois.

La date limite d'inscription a été fixée au 04 décembre. Toute inscription faite sans règlement ne sera pas prise en compte.

Je vous invite à découvrir le menu. Un vrai dîner de Noël, bravo aux organisateurs, Claire et Jean-Pierre notamment !!!

Menu de Noël

Apéritif de Fêtes
(crémant, foie gras, verrines, canapés,...)

Chapon farci aux cèpes
Gratin dauphinois et salade

Fromages

Bûches de Noël

Café

(Vins blanc et rouge)

Tournoi Beaujolais

Pour rester dans le thème des moments festifs du club, voici les retours sur le tournoi du beaujolais.

Il était bon ! Merci Dany de ce choix.

Organisation réussie, malheureusement peu de tables !

Pour quelles raisons ? Pas assez de fans de Beaujolais et charcuterie ? Le choix du mercredi ne convient pas ? Nous nous interrogeons et nous réfléchissons pour l'année prochaine, affaire à suivre.

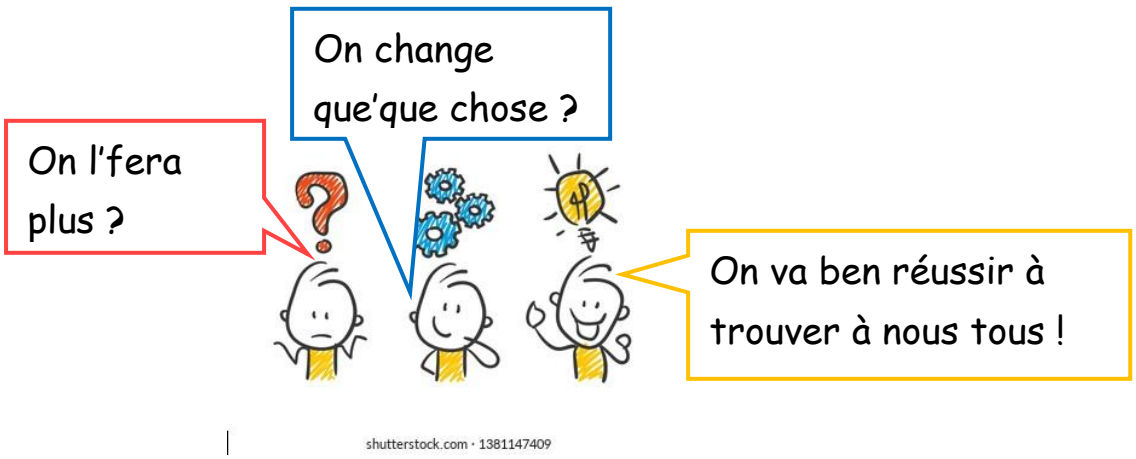

Poste à pourvoir

Le club recrute des barmaids et des barmen pour assurer le service lors des compétitions à l'Aunis.

Possibilité de se relayer pour diminuer le temps de présence. Deux personnes par service sont nécessaires, d'une part c'est plus agréable, d'autre part quand les bridgeurs font une pause, elle est courte, il faut satisfaire leurs besoins rapidement. On appelle ça le coup de feu !

Deux dates prévues :

- Mercredi 06 décembre
- Mercredi 13 décembre

J' viendrai pour la pause de la matinée et Mathilde fera le début d'après-midi avec Jean, j'crois.

J'suis matinale, j'préfère venir pour l'accueil du matin

Demandez à un membre du bureau si le poste est toujours vacant, renseignez-vous sur les tranches horaires à couvrir, quant à la rémunération autant vous l'avouer elle s'apparente davantage au bénévolat qu'au smic !!! Merci à toutes celles et ceux qui ont déjà assumé cette tâche.

Petit rappel

Pour chaque tournoi spécial la participation est de **deux tickets**, que vous restiez ou pas pour le pot de convivialité proposé selon le thème de la manifestation.

Sans façon, merci. Je suis venue juste pour le tournoi. Mon coq m'attend pour préparer l'omelette.

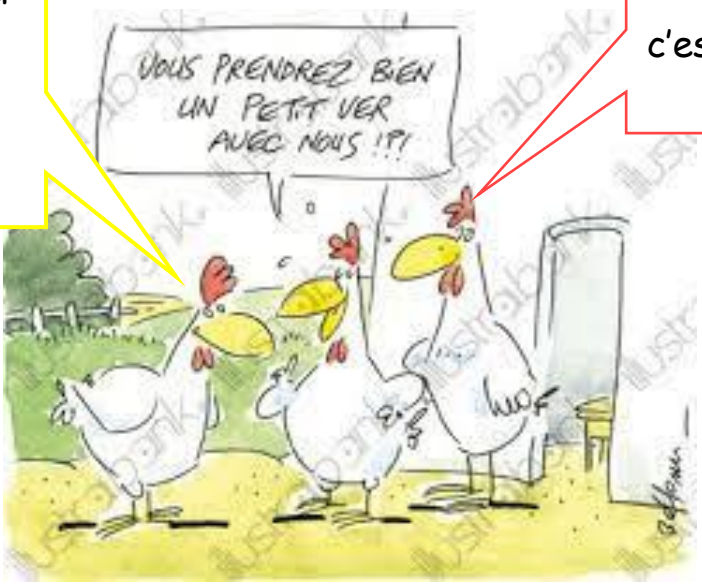

Mais vous avez donné deux tickets ! Enfin, c'est vous qui voyez.

Les compétitions

Tout d'abord un grand bravo à nos deux équipes gagnantes !

Le club est fier de leur performance au Challenge hiver par quatre.

Attention, attention, voici les noms des participants pour chaque équipe "tueuse"

1ère l'équipe d'Annie Hué :

- Josiane Voisin
- Guy Martin
- Gilles Chemin
- Christine Moyne

3ème l'équipe de Bernadette Babsky :

- Michel Babsky
- Andrée Guibert Scotto
- Evelyne Balland
- Françoise Benarrous

Tournoi des élèves

Mercredi 20 décembre organisation d'un tournoi des élèves. Sont concernés les élèves de Michèle, de Nicole et d'Emile.

Niveaux : BF1-BF2-SEF

Les donnes seront préparées.

Le midi, ne perdons pas les bonnes habitudes, de quoi s'agit-il ?

Rapprochez-vous de vos professeurs pour toute information dont vous avez besoin.

Nouvelles du Comité

Le problème fût abordé à plusieurs reprises sans pour autant être résolu. Les clubs respectifs des Sables-d'Olonne, de la Roche sur Yon, et de Challans ont demandé leur rattachement au Comité d'Anjou pour les raisons suivantes :

- Plus près pour les compétitions que Royan
- Trajet sans péage
- Hôtellerie plus abordable

Le club des Sables-d'Olonne est le plus gros club du comité Charentes-Poitou-Vendée, leur départ est à craindre pour l'équilibre financier du Comité.

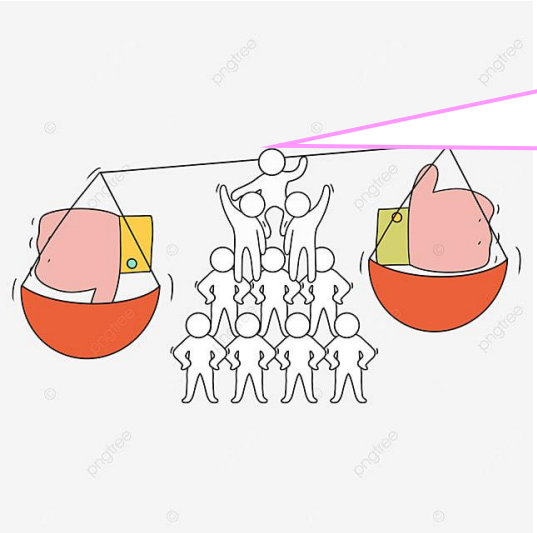

Evidemment, certains voient le verre à moitié plein quand d'autres le voient à moitié vide !!! Et d'autres ne voient rien…

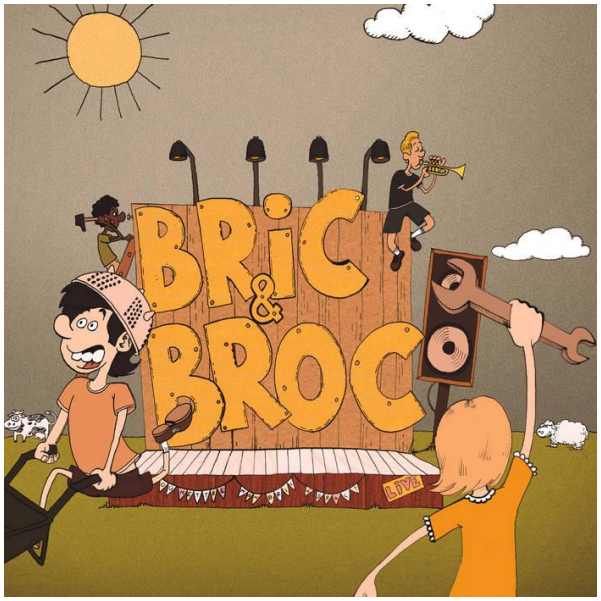

Santé du club

Le portail se portait mal, il avait la gâche électrique fébrile !
Le serrurier, non conventionné je crois, a fait ce qu'il faut. Notre portail devrait passer l'hiver, et davantage, serein.

Conventionné, ça rime avec serrurier? y z'ont des idées j'te jure !

Tournoi le mercredi 10 janvier à 14h00.
Inscription obligatoire, en temps et en heure, ne mettons pas la charrue avant les bœufs, il y a d'autre fêtes avant.
Vous pouvez quand même noter sur vos tablettes, les rendez-vous galette vont éclore de toute part, autant que la pâte qui gonfle au four. Alors retenons cette date pour être disponibles.
Il serait dommage de rater l'occasion d'être couronné(e) dans son club préféré !

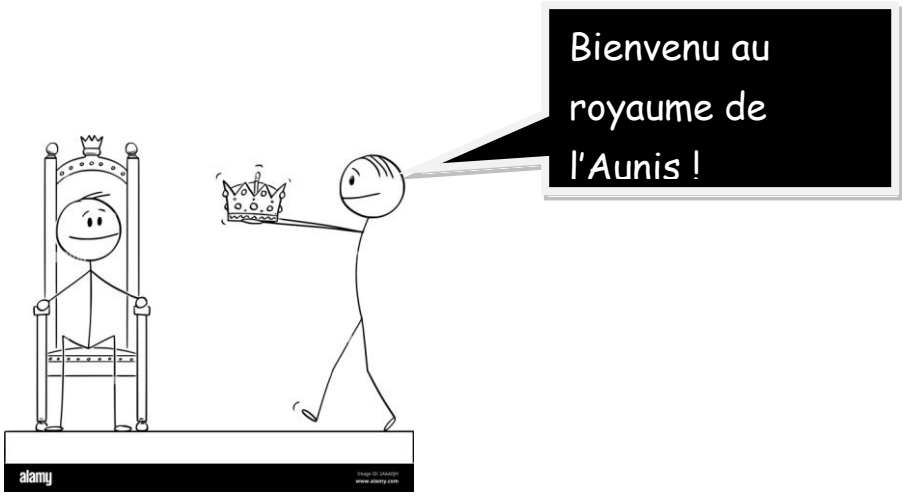

Récapitulons

- Repas de Noël
- Tournoi Beaujolais
- Poste à pourvoir
- Petit rappel
- Les compétitions
- Nouvelles du comité
- Santé du club
- La galette des Rois

Au revoir