GAZETTE DE NOVEMBRE

106 Bridge club de l'Aunis Novembre 2022

Le tournoi du mercredi 02 Novembre

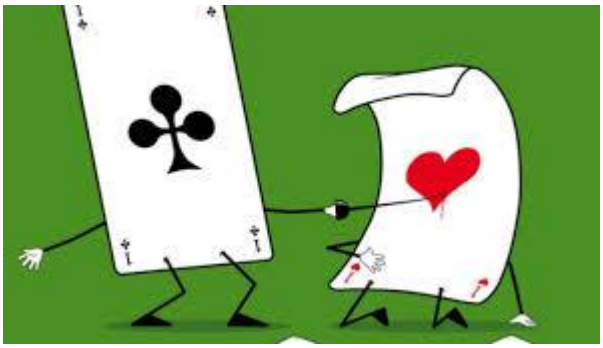

Quatorze tables pour ce tournoi, c'est une bonne participation. Le pot de la convivialité a tenu ses promesses, ce fut un moment très agréable apprécié de tous d'après les retours positifs.

On peut le dire, merci à ceux qui s'en sont occupé.

Nous avons pu, à cette occasion, souhaiter à Jacqueline un bon emménagement à Rueil-Malmaison auprès de ses enfants, accompagner ce départ d'un bouquet de fleurs et d'un petit cadeau. Elle a été sincèrement touchée, elle a remercié tout le monde de cette surprise.

DERNIERES NOUVELLES DU FRONT DES FOURMIS DE L'AUNIS

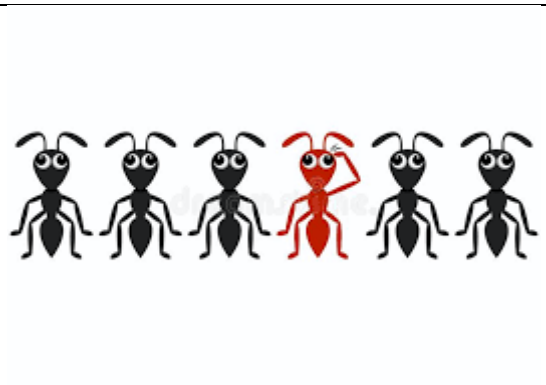	Le président, préside ! Il veille au bon fonctionnement du club et de son équipe.
	Dernière couche de peinture pour le chalet, protégé ainsi des intempéries. La fermeture de sa porte consolidée et sécurisée, bref, il va faire des envieux !
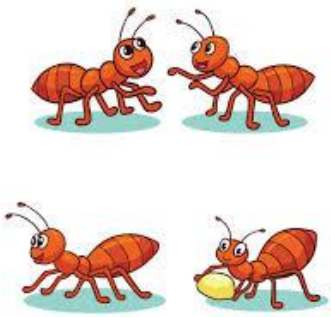	Notre équipe d'évènementiel s'est remise au travail pour concocter des apéros et des repas à venir. Vous êtes, et serez, informés en temps voulu des projets, beaujolais nouveau, Noël etc.
	Michèle, victime de son succès, a dû programmer un cours supplémentaire de débutants le mercredi après-midi. Là aussi c'est une affaire rondement menée.

	La fourmi “afficheuse”, continue de placarder le club d’infos en espérant que quelques-uns les liront… Elle gère de son mieux les jokers, un vrai travail de fourmi.
	N’oublions pas les fourmis jardinières chargées de l’entretien des plantes, intérieures, extérieures, et des espaces verts.
	La “gazetière” et le webmaster découvrent, ou pas, de drôles de choses parfois sur leurs écrans… Ils font de leur mieux afin que vous ne soyez pas tenus à l’écart de la fourmilière.
	Le trésorier s’occupe chaque fin de semaine de la gestion des comptes, et de la monnaie à disposition pour les besoins de chaque tournoi, bref, il n’économise pas sa peine.
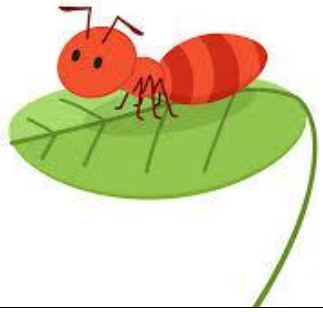	Tranquillement installée, une fourmi écoute, prend des notes pour le compte rendu de chaque réunion, un travail discret que vous ignorez peut-être.

	Voilà pourquoi chacun vient avec Plaisir jouer à l'Aunis !
	Un grand merci à nos arbitres, nouvellement diplômés pour certains, sans eux pas de tournois !
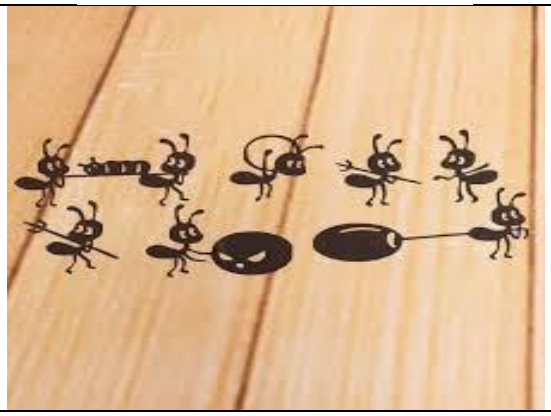	Et puis bien sûr, Merci à toutes celles et ceux qui n'hésitent pas à donner un coup de main, faire partie d'un club c'est aussi ça, évidemment.

Autres nouvelles diverses et variées

La demande de covoiturage pour notre ami Claude a trouvé écho, cette solidarité fait chaud au cœur, d'autant qu'elle est sincère et spontanée.
Bref, comme je l'ai déjà mentionné, tout cela fait qu'on se sent bien à l'Aunis, que nous pouvons nous réjouir de la participation des joueurs, quinze tables récemment. La 3ème salle est à nouveau ouverte, ce qui explique le changement des numéros de table. Vous êtes un peu perdus, juste un peu, de jour en jour ça s'améliore !!! Merci à vous tous.

Il n'est pas question de brosser un tableau idyllique et d'offrir des remerciements convenus. Je pense que la gazette est faite pour exprimer ce qui est positif, ce qui est négatif, c'est tout simplement le partage de ce que nous vivons au sein de la petite communauté qui est la nôtre. Les rues commencent à s'habiller de guirlandes, j'avais envie de mettre en lumière les bons côtés de notre club, ce sont les prémices de l'effet Noël.

L'affaire n'est pas dans le sac, cependant, je pense que chacun a compris le principe. N'oubliez pas de vous inscrire sur le site de la FFB avant le 17 novembre.

Petit rappel : Vous vous connectez au site de la FFB, jusque là tout le monde sait faire. Sur la page d'accueil vous verrez ceci, n'hésitez pas à faire défiler la page jusqu'à ce que vous le voyiez :

Challenge d'Automne /2 Promotion

Vos PE doublés du 05/10/2022 au 04/12/2022

A ce jour, votre compteur de PE est de 0.
Inscrivez-vous avant le 17/11/2022 et vous doublerez ces PE

Je m'inscris

Vous ne cliquez pas sur l'encadré de la gazette mais sur celui du site de la FFB ça marchera mieux !!!!

Puis vous allez sur l'onglet mon compte, compte FFB, et là vous alimentez votre compte en €, juste le prix de la compétition (30€) ou

plus si vous souhaitez, et, ce n'est pas fini !!!! Vous cliquez, oui encore un clic, sur paiement en ligne, la FFB propose de régler avec votre compte, vous dites OUI et le tour est joué.

Voilà, c'est parti, vous jouez en tournoi, avec votre partenaire habituel ou d'autres partenaires, dans votre club ou d'autres clubs, c'est la liberté totale ! Vos PE sont doublés et si vous êtes qualifiés vous jouerez avec la ou les personnes inscrites avec vous, par paire ou par quatre. Alors allez-y, faites vous plaisir, chaque tournoi est un petit challenge, en observant, bien sûr, les règles de bienséance vis-à-vis des adversaires.

Ces challenges concernent les joueurs qui s'inscrivent en promotion pour les compétitions.

Maintenant, si vous désirez faire d'autres compétitions que ces challenges, il faut vous inscrire en honneur mais attention, renseignez-vous afin de savoir, selon votre indice, si c'est possible ou pas. Pour ceux qui sont classés 3P c'est ok, pour les autres voir avec Emile ou la FFB.

Pour Marie-Thérèse Dubayle, Béatrice de Bonnaventure , Anne Cuchet, Gilles Lendormy, et Christine Vermeille,

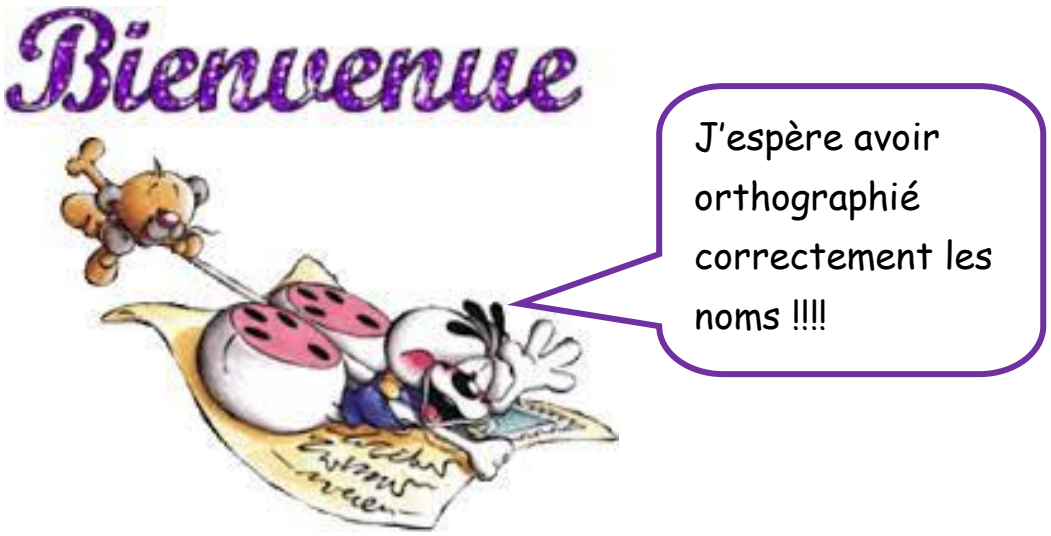

Récapitulons.

- **Tournoi de rentrée**
- **Nouvelles du front en BD**
- **Pêle-mêle de l'Aunis**
- **Challenges automne/hiver/printemps.**
- **Nouveaux adhérents**

Au Revoir!