N° 95 *Bridge club de l'Aunis* *Décembre 2021*

Gazette de décembre

En effet, en cette période de fêtes, nous avons tous besoin de légèreté, c'est pourquoi les infos seront comme des bulles de champagne, fines et pas trop abondantes.

D'autant que notre président nous a donné un avant goût de ce qui nous attend dans les jours à venir. Vous n'avez peut-être pas, personnellement, envoyé votre lettre au père noël, mais vous avez tous reçu par mail, soyons en phase avec notre époque, du courrier.

Je ne vais faire que reprendre les quelques points déjà abordés, deux fois valent mieux qu'une bien souvent.

Vous l'avez lu, vous l'avez compris, pas de repas de Noël cette année. Dans la région les vagues ne sont pas fréquemment d'une violence extrême par rapport à certaines autres, mais celle-ci, la 5ème est de nature différente et n'a rien à voir avec la cote rochelaise. Aussi, nous sommes impactés par les nouvelles mesures et, pour ne prendre aucun risque, il est préférable d'annuler ce projet. D'ailleurs, compte tenu de l'incertitude dans laquelle nous vivons, il est très difficile de se projeter ce qui rend l'engagement auprès d'un traiteur hasardeux.

Restons vigilants afin d'éviter, à nouveau, des mesures plus restrictives. Nous tenons à ce que les clubs de bridge continuent à accueillir leurs adhérents.

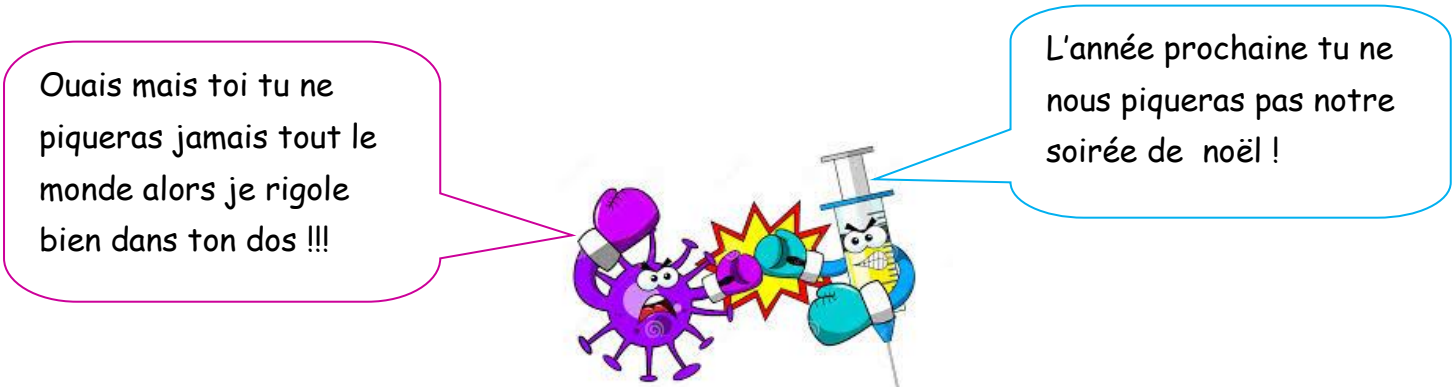

Par contre, vous avez lu également qu'il n'y a pas de souci pour fêter le 31 décembre ensemble. En effet, à cette occasion nous sommes moins nombreux mais c'est une initiative que nous tenons à conserver parce qu'elle permet à celles et ceux qui sont seuls, pour diverses raisons, de ne pas se souhaiter bonne année en levant leur verre face au miroir.

La formule auberge espagnole, de luxe évidemment, n'impose rien et offre un large choix où les talents de chacun s'invitent sur la table. Alors attention :

Revenons à notre quotidien, ou presque, les tournois !

Malgré un vote favorable, la cotation IMP n'a pas fait l'unanimité, elle sera donc abandonnée. Notre président a parfaitement formulé ce choix : ***Le conseil est là pour mettre en forme vos demandes et non pour vous imposer des décisions.***

L'abandon de cette cotation est immédiat, les choses sont dites, l'action suit les paroles, à l'Aunis on ne procrastine pas !

Le capitaine est aux commandes.

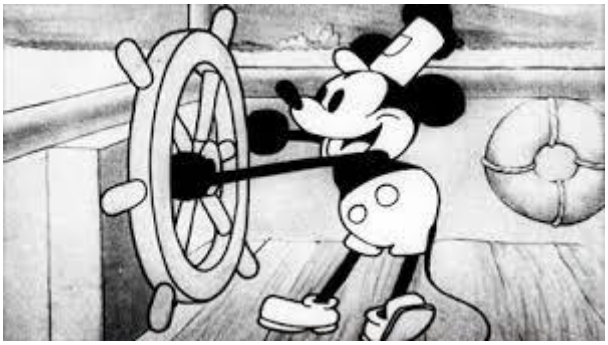

Mercredi 15 décembre, n'oubliez pas !!!

Capitaines à vos postes, le gouvernail vous appartient, vos équipes comptent sur vous !

Les informations relatives à ce trophée sont affichées au sein du club.

Les capitaines d'équipes se chargent d'organiser chaque match, rapprochez-vous d'eux si vous avez des interrogations.

Enfin, si vous êtes encore perdus, Philippe Bedard le responsable fera son possible pour vous renseigner.

Attention toutefois à ne pas dépasser les limites car pour eux la tâche n'est pas simple, ils pourraient perdre pied.

fourre tout

Satisfaction générale pour la soirée beaujolais.

Les journées Téléthon se sont très bien passées.

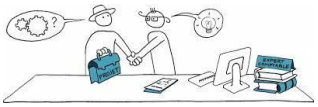

Le conseil est unanime, il serait souhaitable de trouver un traiteur avec lequel travailler sur le long terme pour chacune de nos manifestations.

Nous avons de nouveaux adhérents, vous le savez, et tant mieux parce que le club a également des frais, vous vous en doutez, voici les détails de quelques uns :

- Fenêtre à remplacer dans le bureau
- Achat d'une nouvelle imprimante
- Poubelles à changer
- Frais pour finitions du chalet

La liste n'est pas exhaustive…

Nous accueillons à bras ouverts nos deux nouvelles adhérentes, nous avons nommé Elisabeth Roinet et Barbara Jurion !

Nous leur souhaitons de très bons moments parmi nous.

Nos pensées accompagnent Vincent Leccia.

Je vous quitte sur la pointe des pieds pour cette fois encore !